# STUDIUM UWARUNKOWAŃ I KIERUNKÓW ZAGOSPODAROWANIA PRZESTRZENNEGO GMINY SUCHY LAS

## KIERUNKI ZAGOSPODAROWANIA PRZESTRZENNEGO
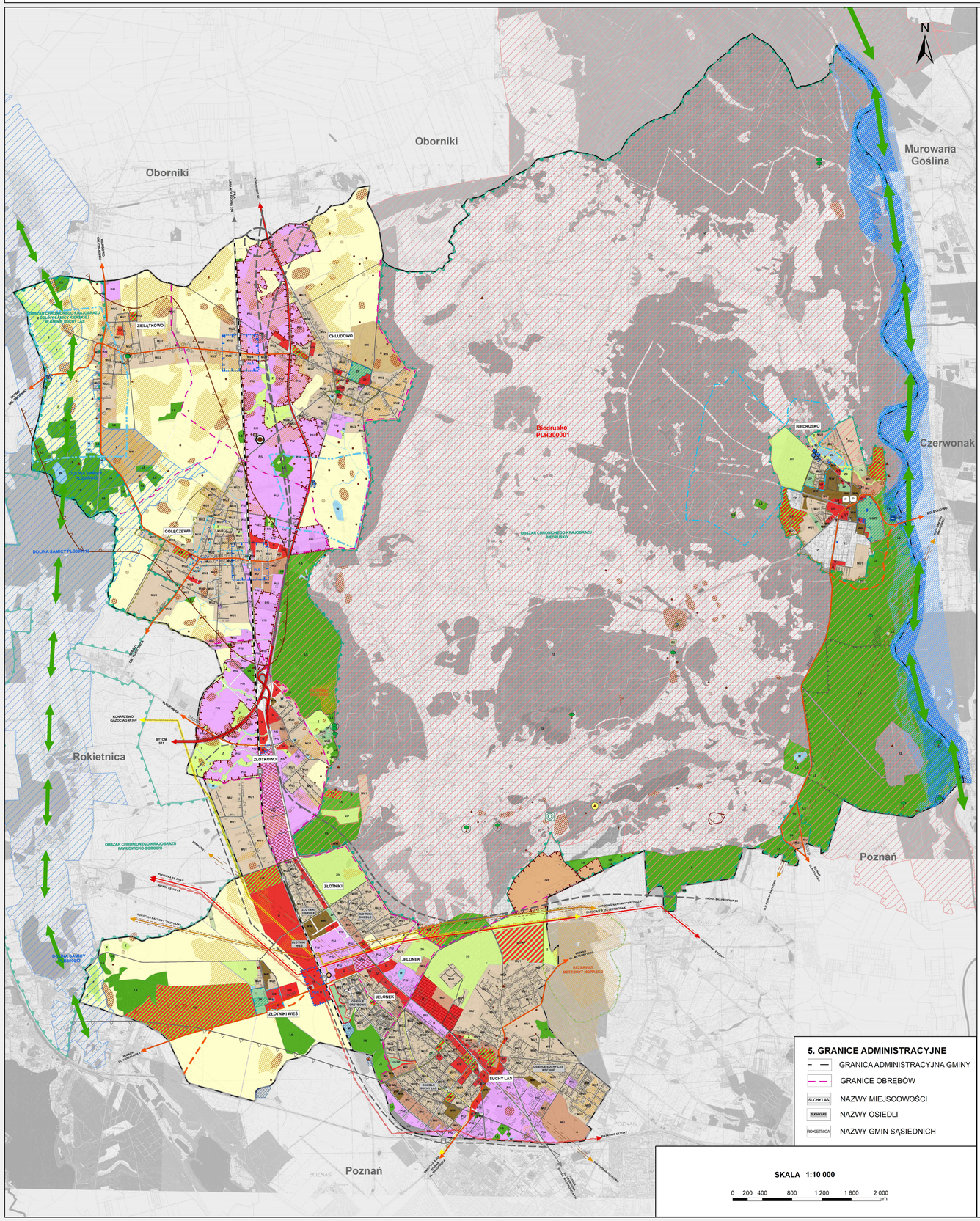
**ZAŁĄCZNIK NR 2a**
**DO UCHWAŁY NR XXXVIII/424/21 RADY GMINY SUCHY LAS Z DNIA 28 PAŹDZIERNIKA 2021 R.**