

ARKUSZ 1

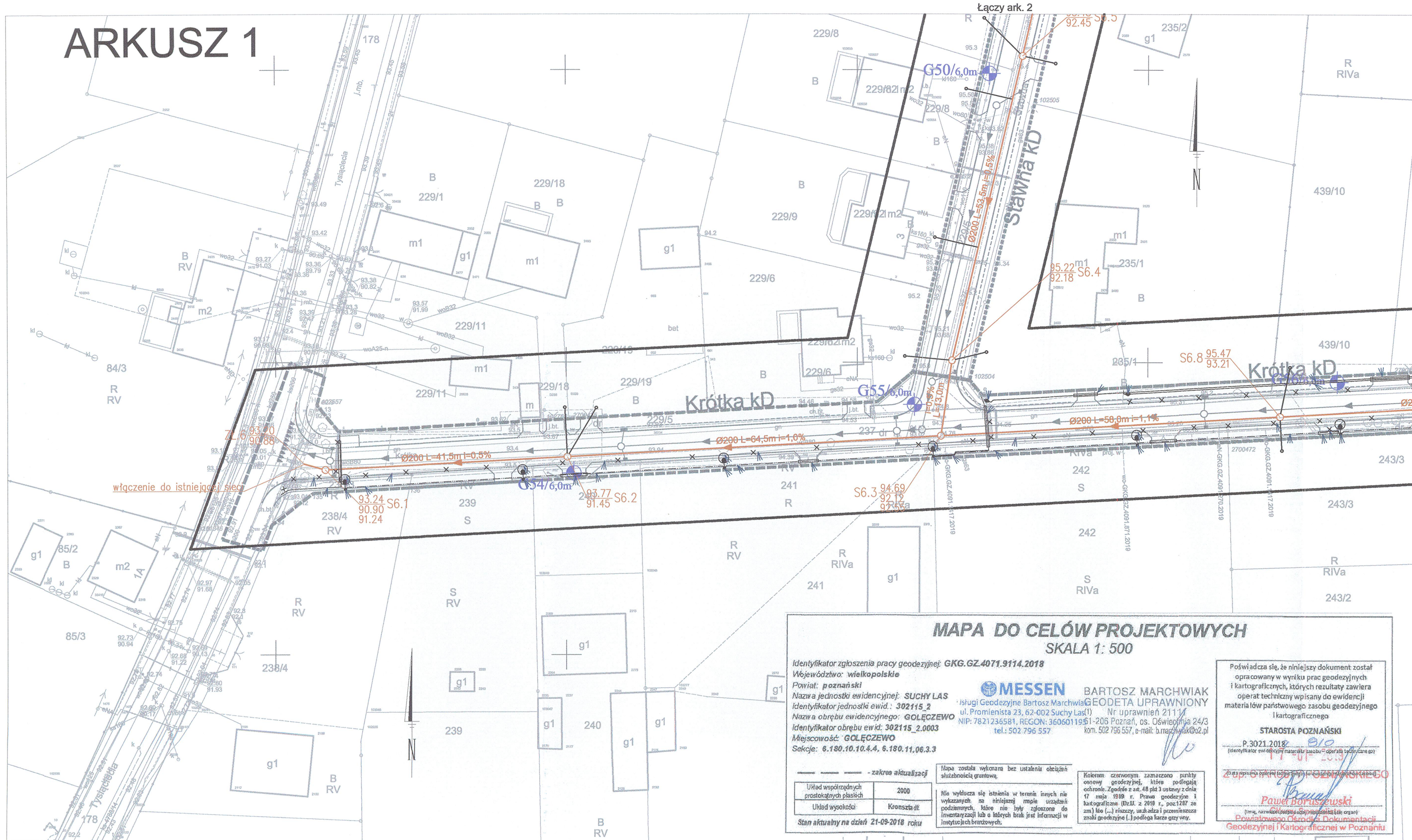

STAROSTWO POWIATOWE
w Poznaniu

STAROSTA POZNAŃSKI
Załącznik do zgłoszenia
Nr 10.610.2.12.2020
z dnia 0.4.2020

ZA ZGODNOŚĆ
Z ORYGINAŁEM

mgr inż. Mariusz Kaczmarek
Uprawnienia budowlane
do projektowania bez ograniczeń
w specjalności instalacyjnej w zakresie sieci,
instalacji i urządzeń cieplnych, wentylacyjnych,
gazowych, wodociagowych i kanalizacyjnych
nr ewid. WKP/0174/POOS/15

LEGENDA

- PROJ. KANALIZACJA SANITARNA GRAWITACYJNA
- PROJ. STUDNIA KANALIZACJI SANITARNEJ
- PROJ. PRZYŁĄCZE KANALIZACJI SANITARNEJ

NUMERY DZIAŁEK EWIDENCYJNYCH

Zadanie:
**Budowa kanalizacji sanitarnej i deszczowej oraz dróg dla miejscowości Gołęczewo
w Gminie Suchy Las - Etal IV**

Biuro Projektowe:



BBF Sp. z o.o.
ul. Dąbrowskiego 461
60-451 Poznań
Tel. +48 61 665-83-12
Fax +48 61 665-83-15
e-mail: bbf@bbf.pl
NIP: 781-10-09-458
REGON: 008379941

SuchyLas
+FOR YOU

Gmina Suchy Las
ul. Szkolna 13
62-002 Suchy Las
Tel. +48 61 892 62 50
Fax +48 61 812 52 12
www.suchylas.pl
NIP: 777-31-45-371
REGON: 631298908

Zamawiający:

Autoryzacja:	Nazwisko:	Nr uprawnień:	Podpis:	Data:
Projektował:	mgr inż. Mariusz Kaczmarek	WKP/0174/POOS/15		01.2020
Opracował:	mgr inż. Magda Pawlik			01.2020
Sprawdził:	inż. Zofia Lewandowska	39/83/Pw		01.2020

Stadium:	PROJEKT WYKONAWCZY		
Branża:	Sieci wod-kan		
Nazwa rysunku:	Plan zagospodarowania terenu		
Nr opracowania:		-	
Skala:		1:500	
Nr rys.		1.1	

MAPA DO CELÓW PROJEKTOWYCH SKALA 1: 500

Identyfikator zgłoszenia pracy geodezyjnej: GKG.GZ.4071.9114.2018
Wójewództwo: wielkopolskie
Powiat: poznański
Nazwa jednostki ewidencyjnej: SUCHY LAS
Identyfikator jednostki ewid.: 302115_2
Nazwa obrębu ewidencyjnego: GOŁĘCZEWO
Identyfikator obrębu ewid.: 302115_2.0003
Miejscowość: GOŁĘCZEWO
Sektory: 6.180.10.10.4.4, 6.180.11.06.3.3



BARTOSZ MARCHWIAK
Geodeta Uprawniony
ul. Promienista 23, 62-002 Suchy Las I
NIP: 7821236581, REGON: 3606011951-206 Poznań, os. Oświecenia 24/3
tel.: 502 796 557, e-mail: b.marchwiak@p2.pl

Układ współrzędnych prostokątnych płaskich	2000
Układ wysokości	Kronsztadt

Stan aktualny na dzień 21-09-2018 roku

Mapa została wykonana bez ustalenia obciążenia
służebnością gruntową.
Nie wyklucza się istnienia w terenie innych nie
wykazywanych na niniejszej mapie urządzeń
podziemnych, które nie były zgłoszone do
inwentaryzacji lub o których brak jest informacji w
istniejących branżowych.

Kolorem czerwonym zaznaczono punkty
osnowy geodezyjnej, które podlegają
ochronie. Zgodnie z art. 48 pkt 3 ustawy z dnia
17 maja 1998 r. Prawa geodezyjne i
kartograficzne (Dz.U. z 2010 r., poz. 1287 ze
zm.) kto (...) nieznacz, uszkadza i przemieszcza
znaki geodezyjne (...) podlega karze grzywny.

Poświadczam, że niniejszy dokument został
opracowany w wyniku prac geodezyjnych
i kartograficznych, których rezultaty zawiera
operat techniczny wpisany do ewidencji
materiałów państwowego zasobu geodezyjnego
i kartograficznego

STAROSTA POZNAŃSKI
P. 3021.2018
Identyfikator ewidencji materiału zasobu - operat techniczny
Zapewnienie zgodności z oryginałem
Paweł Boruszewski
Powiatowego Ośrodka Dokumentacji
Geodezyjnej i Kartograficznej w Poznaniu