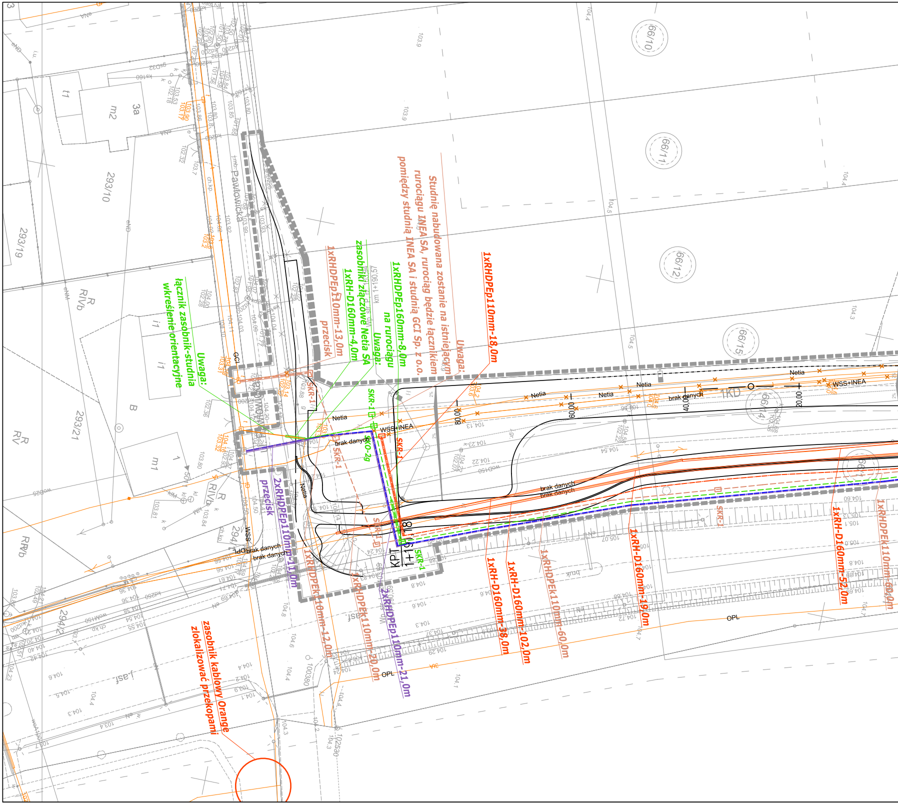
Uwaga:
Studnię nabudowana zostanie na istniejącym rurociągu INEA SA, rurociąg będzie łącznikiem pomiędzy studnią INEA SA i studnią GCI Sp. z o.o.
1xRHDPEp110mm-18,0m
Uwaga:
na rurociągu 1xRHDPEp160mm-8,0m
Uwaga:
zasobnik złączowe Netia SA
1xRH-D160mm-4,0m
1xRHDPEp110mm-13,0m
przecisk
Uwaga:
łącznik zasobnik-studnia
wkreślenie orientacyjne
2xRHDPEp110mm-11,0m
przecisk
1xRHDPEk110mm-12,0m
1xRHDPEk110mm-20,0m
2xRHDPEp110mm-21,0m
1xRH-D160mm-38,0m
1xRH-D160mm-102,0m
1xRHDPEk110mm-60,0m
1xRH-D160mm-19,0m
1xRH-D160mm-52,0m
1xRHDPEk110mm-60,0m
zasobnik kablowy Orange
zlokalizować przekopami
Pawłowicka
1KD
KPT
1+118
km 1+190,57
SKR-1
SKO-2g
WSS+INEA
Netia
brak danych
OPL
GCI
WSS
293/10
293/19
293/21
294/2
66/10
66/11
66/12
66/14
66/15
m1
m2
3a
t1
i1
B
R
RIVb
RV
asf.
bruk
20,00
40,00
60,00
80,00

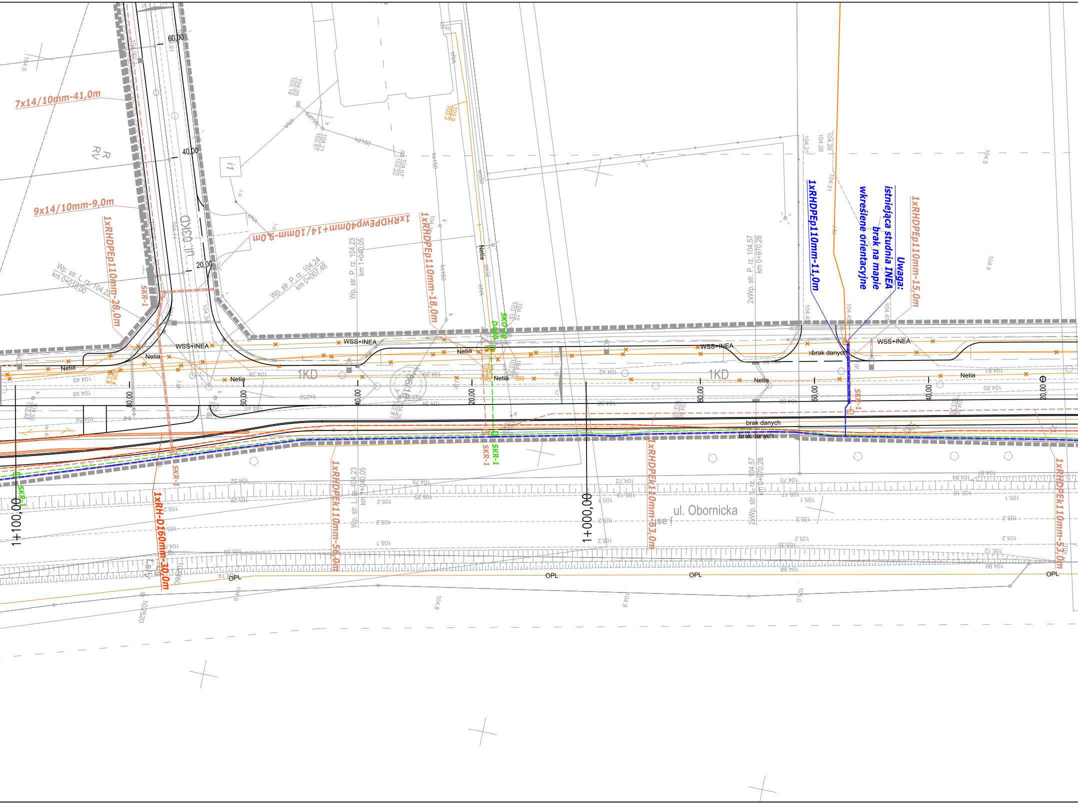
7x14/10mm-41,0m
9x14/10mm-9,0m
1xRHDPEp110mm-28,0m
SKR-1
R
RV
Wp. str. L. rz. 104,22
km 0+010,00
ul. 03KD
60,00
40,00
20,00
i1
1xRHDPEwp40mm+14/10mm-9,0m
Wp. str. P. rz. 104,24
km 0+007,48
Wp. str. P. rz. 104,23
km 1+040,05
1xRHDPEp110mm-18,0m
Netia
SKO-1
DAM
2xWp. str. P. rz. 104,57
km 0+970,28
1xRHDPEp110mm-11,0m
Uwaga:
istniejąca studnia INEA
brak na mapie
wkreślone orientacyjne
1xRHDPEp110mm-15,0m
WSS+INEA
brak danych
1KD
80,00
60,00
40,00
20,00
1+100,00
1+000,00
SKR-1
1xRH-D160mm-30,0m
1xRHDPEk110mm-56,0m
Wp. str. L. rz. 104,23
km 1+040,05
1xRHDPEk110mm-63,0m
ul. Obornicka
2xWp. str. L. rz. 104,57
km 0+970,28
1xRHDPEk110mm-53,0m
OPL

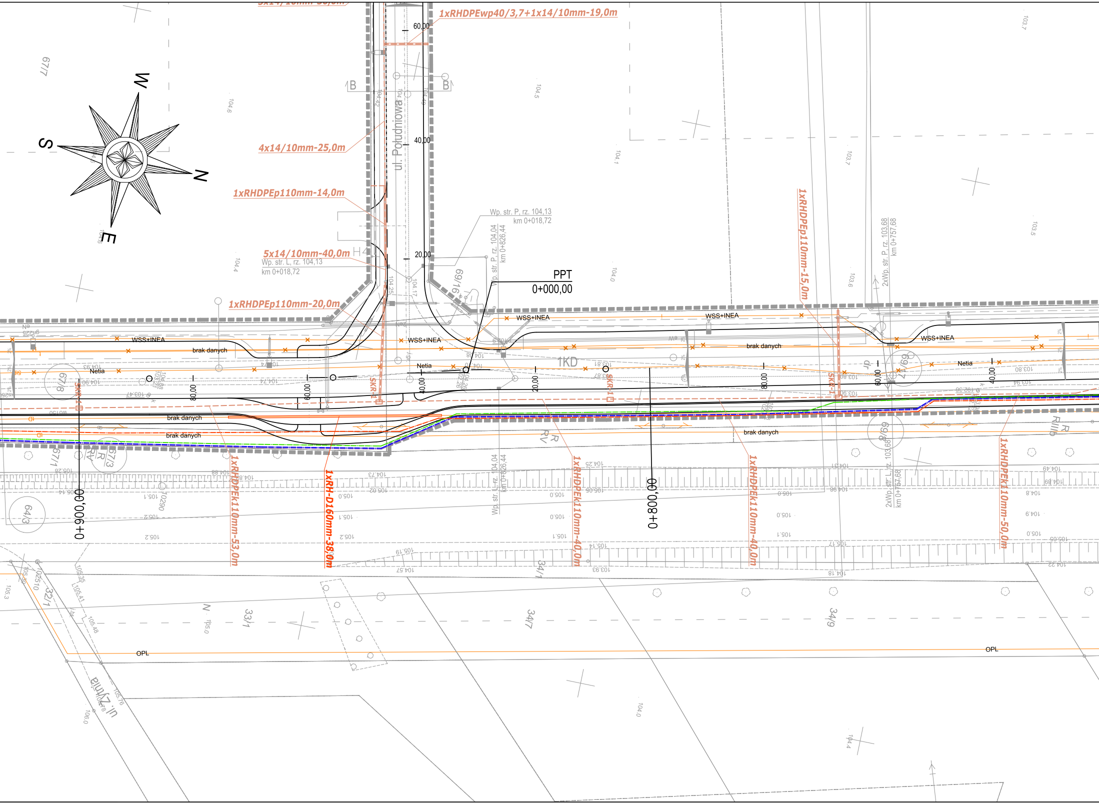
N
S
E
W
1xRHDPEwp40/3,7+1x14/10mm-19,0m
4x14/10mm-25,0m
1xRHDPEp110mm-14,0m
5x14/10mm-40,0m
1xRHDPEp110mm-20,0m
1xRHDPEp110mm-15,0m
1xRHDPEk110mm-53,0m
1xRH-D160mm-38,0m
1xRHDPEk110mm-40,0m
1xRHDPEk110mm-40,0m
1xRHDPEk110mm-50,0m
ul. Południowa
ul. Żytnia
Wp. str. L, rz. 104,13
km 0+018,72
Wp. str. P, rz. 104,13
km 0+018,72
Wp. str. P, rz. 104,04
km 0+826,44
Wp. str. L, rz. 104,04
km 0+826,44
2xWp. str. P, rz. 103,68
km 0+757,68
2xWp. str. L, rz. 103,68
km 0+757,68
PPT
0+000,00
0+900,00
0+800,00
60,00
40,00
20,00
80,00
WSS+INEA
brak danych
Netia
OPL
1KD
SKR-1
B
67/7
69/16
67/8
67/1
67/3
64/3
69/8
69/7
32/1
33/1
34/7
34/9

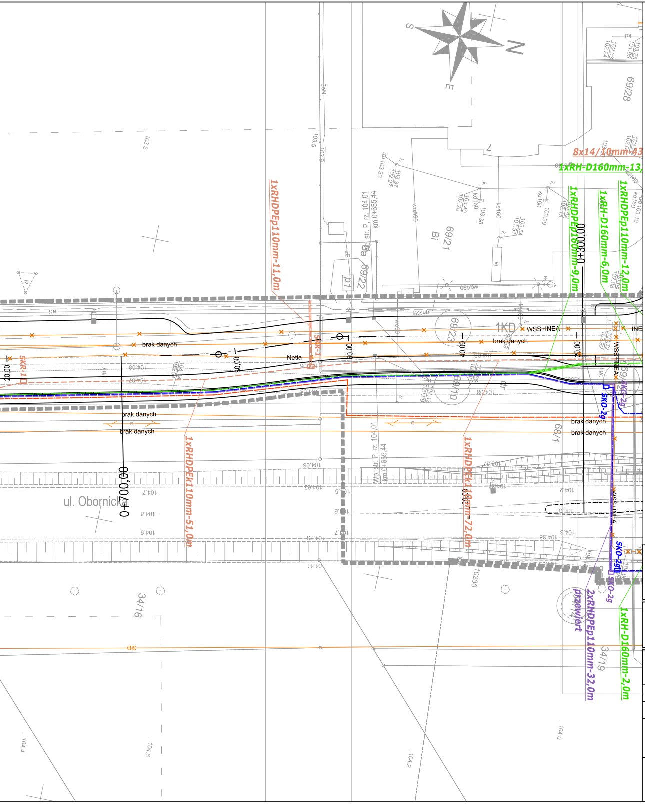
S
N
E
69/28
8x14/10mm-43
1xRH-D160mm-13,
1xRHDPEp110mm-11,0m
1xRHDPEp160mm-9,0m
1xRH-D160mm-6,0m
1xRHDPEp110mm-12,0m
0+300,00
69/21
Bi
69/22
p1
69/23
1KD
WSS+INEA
INE
brak danych
Netia
SKR-1
SKR-1
20,00
60,00
80,00
40,00
SKO-2g
SKO-2g
brak danych
brak danych
brak danych
brak danych
69/10
68/1
1xRHDPEk110mm-51,0m
1xRHDPEk110mm-72,0m
0+200,00
ul. Obornicka
Wlp. str. P. rz. 104,01 km 0+655,44
WSS+INEA
SKO-2g
SKO-2g
2xRHDPEp110mm-32,0m
przewiert
1xRH-D160mm-2,0m
34/16
34/19
102/80

LEGENDA BRANŻA TELEKOMUNIKACYJNA:

───	istn. sieć telekom.
─×─×─	istn. sieć telekom. do demontażu
□	projektowana studnia kablowa Orange Polska SA
– – – –	projektowana kanalizacja kablowa Orange Polska SA
–·–·–·–	projektowany kabel ziemny Orange Polska SA
▭	projektowana rura osłonowa Orange Polska SA
□	projektowana studnia kablowa INEA SA
– – – –	projektowana kanalizacja kablowa INEA SA
–·–·–·–	projektowany rurociąg kablow INEA SA
▭	projektowana rura osłonowa INEA SA
□	projektowana studnia kablowa WSS SA
– – – –	projektowana kanalizacja kablowa WSS SA
–·–·–·–	projektowany rurociąg kablowy WSS SA
▭	projektowana rura osłonowa WSS SA
□	projektowana studnia kablowa Netia SA
– – – –	projektowana kanalizacja kablowa Netia SA
–·–·–·–	projektowany rurociąg kablowy Netia SA
▭	projektowana rura osłonowa Netia SA
□	kanał technologiczny studnia kablowa GCI
– – – –	kanał technologiczny kanalizacja kablowa GCI
–·–·–·–	kanał technologiczny rurociąg kablowy GCI
▭	kanał technologiczny rura osłonowa GCI

Nazwa Firmy
NBProjekt Krzysztof Szczepaniak
ul. Wł. Komara 2
62-050 Mosina

Inwestor:
Gmina Suchy Las
ul. Szkolna 13
62 - 002 Suchy Las

Temat "Budowa infrastruktury na terenie aktywizacji gospodarczej w Złotkowie - rejon pomiędzy ul. Pawłowicką, torami kolejowymi, ul. Sobocką i ul. Obornicką w Złotkowie"

Projektował	mgr inż. Przemysław Iwański	Nr uprawnień DTT-TU/02234/02/U	Podpis
Sprawdził	mgr inż. Dawid Szłapka	Nr uprawnień WKP/0184/PWOT/12	Podpis

Nazwa rysunku

PLAN SYTUACYJNY

Data	Faza	Skala	Nr. rys.
04.2022	Projekt wykonawczy	1:500	T02.1