

Zarządzenie nr 195/2015

Wójta Gminy Suchy Las

z dnia 12 listopada 2015 roku

w sprawie: ustalenia projektu Wieloletniej Prognozy Finansowej Gminy Suchy Las na lata 2016 – 2029.

Na podstawie art. 30 ust. 2 pkt 1 ustawy z dnia 8 marca 1990 roku o samorządzie gminnym (Dz. U. z 2015 r., poz.1515) art. 230 ust. 1 i 2 ustawy z dnia 27 sierpnia 2009 roku o finansach publicznych (Dz. U. Z 2013 R., poz. 885 ze zm.) Wójt Gminy Suchy Las zarządza, co następuje:

§ 1

Ustala się projekt Wieloletniej Prognozy Finansowej Gminy Suchy Las w brzmieniu określonym w załączniku nr 1 do zarządzenia.

§ 2

1. Projekt Wieloletniej Prognozy Finansowej Gminy Suchy Las na lata 2016 – 2029 podlega przedstawieniu Radzie Gminy Suchy Las oraz Regionalnej Izbie Obrachunkowej celem zaopiniowania.

§ 4

Wykonanie powierza się Wójtowi Gminy Suchy Las.

WÓJT
mgr Grzegorz Wojtera

**Uchwała nr
Rady Gminy Suchy Las
z dnia r.
w sprawie uchwalenia Wieloletniej Prognozy Finansowej
Gminy Suchy Las na lata 2016 – 2029**

Na podstawie art. 18 ust. 2 pkt 15 ustawy z dnia 8 marca 1990 roku o samorządzie gminnym (Dz. U. z 2015 r., poz. 1515) oraz art. 226, 227, 228, 230 ust. 6 ustawy z dnia 27 sierpnia 2009 roku o finansach publicznych (Dz. U. z 2013 r., poz. 885 ze zm.) Rada Gminy Suchy Las uchwala, co następuje:

§ 1.

Uchwala się Wieloletnią Prognozę Finansową Gminy Suchy Las obejmującą:

1. Dochody i wydatki bieżące, dochody i wydatki majątkowe, wynik budżetu, przeznaczenie nadwyżki lub sposób finansowania deficytu, przychody i rozchody budżetu, kwotę długu oraz sposób sfinansowania spłaty długu zgodnie z załącznikiem Nr 1 do niniejszej uchwały.

§ 2.

Ustala się wieloletnie przedsięwzięcia finansowe, zgodnie z załącznikiem Nr 2 do niniejszej uchwały.

§ 3.

1. Upoważnia się Wójta do zaciągania zobowiązań:

- 1) związanych z realizacją przedsięwzięć
- 2) z tytułów umów, których realizacja w roku budżetowym i w latach następnych jest niezbędna dla zapewnienia ciągłości działania Gminy i których płatności wykraczają poza rok budżetowy.

2. Upoważnia się Wójta do przekazywania uprawnień do zaciągania zobowiązań, o których mowa w ust. 1 kierownikom jednostek organizacyjnych Gminy.

§ 4.

Wykonanie uchwały powierza się Wójtowi Gminy Suchy Las.

§ 5.

Traci moc uchwała nr III/20/15 Rady Gminy Suchy Las z dnia 29 stycznia 2015 r. w sprawie uchwalenia Wieloletniej Prognozy Finansowej Gminy Suchy Las na lata 2015-2029 ze zmianami.

§ 6.

Uchwała wchodzi w życie z dniem podjęcia, z mocą obowiązującą od 1 stycznia 2016 r.

Do opracowania WPF wykorzystano historyczne materiały źródłowe dotyczące wykonania dochodów i wydatków za lata 2010-2015 oraz plan 2015 (na dzień 30.09.2015.), zgromadzone informacje dotyczące gospodarki finansowej, a także wiedzę o planowanych zamierzeniach wynikających z różnych dokumentów obowiązujących na terenie Gminy.

1. Założenia przyjęte przy opracowywaniu WPF Gminy Suchy Las

Oparto się na założeniach makroekonomicznych w WFPF, ale skoncentrowano się na specyfice Gminy Suchy Las i działalności gminnych jednostek organizacyjnych

DOCHODY BUDŻETOWE

Szczegółowe objaśnienia do dochodów na rok 2016 znajdują się w objaśnieniach do projektu budżetu na rok 2016. Przy planowaniu dochodów na lata 2016-2029 wzięto pod uwagę wzrost opodatkowania podatkiem od nieruchomości – kończy się bowiem czas zwolnień podatkowych dla kilku przedsiębiorców, budują się nowe obiekty z przeznaczeniem na działalność gospodarczą, budują się nowe osiedla mieszkaniowe. Gmina dane te posiada na podstawie istniejących i planowanych miejscowych planów zagospodarowania przestrzennego. Zakładany wzrost liczby mieszkańców zaprocentuje wyższymi wpływami z podatku PIT w latach następnych – w roku 2016 zaplanowano 10% wzrost, w latach następnych 10% i 6%.

Sporządzono prognozę dochodów dla każdej z grup dochodów wynikającą z rzeczywistego wykonania dochodów w latach ubiegłych oraz zamierzenia Gminy związane z pozyskiwaniem dodatkowych dochodów niepodatkowych.

Zaplanowano dochody ze sprzedaży mienia wg wykazu poniżej nieruchomości przeznaczone do sprzedaży w roku 2016 zaplanowano:

2	Suchy Las rejon pomiędzy ul. Obornicką a Sprzeczną dz. nr 942/3 oraz dz. nr 944	Zabudowa mieszkaniowa	3,5905 ha 2,5839 ha
3	Chłudowo- działka nr 575	Działalność gospodarcza	2,64 ha

Oraz III rata za sprzedaż działki 13/8 w Biedrusku pod zabudowę mieszkaniową z usługami

13/8	8,03.46	2 000 000 zł
------	---------	--------------

W zasobach Gminy pozostają nieruchomości potencjalnie przeznaczone do zbycia w latach następnych:

1. Golęczewo – zabudowa mieszkaniowa – ok. 0,3641 ha
2. Suchy Las – rejon ul. Zwolenkiewicza- ok. 1 ha

Planowany jest zwrot podatku VAT (od inwestycji związanych ze sprzedażą opodatkowaną – kanalizacja, wodociągi, działalność bieżąca rozliczana strukturą dla wszystkich jednostek budżetowych). Dla środków transportowych przyjęto wzrost liczby pojazdów przy niezmiennych najniższych obowiązujących stawkach podatkowych (oświadczenia Rady Gminy Suchy Las z 2006 roku), zwiększono dochody z wpływów z opłat za środowisko z uwagi za wzrost odpadów składowanych na wysypisku na terenie Gminy Suchy Las. Dla dochodów z PIT zaplanowano 10% wzrost dochodów na podstawie szacunkowych danych statystycznych wzrostu liczby aktywnych zawodowo mieszkańców w latach 2017-208 , w latach następnych 6 %. Z uwagi na konsolidację rozliczeń VAT z jednostkami budżetowymi i zakładem budżetowym

Oraz nowe przepisy w zakresie prewspółczynnika Vat trudno oszacować skutek dla budżetu. Również zapowiadane przez polityków zmiany w podatkach – podwyższenie kwoty wolnej od podatku, ulgi prorodzinne itp. są trudne do oszacowania i nie jest znany ostateczny termin ich wprowadzenia.

WYDATKI BUDŻETOWE – Szczegółowe objaśnienia do wydatków na rok 2016 znajdują się w objaśnieniach do projektu budżetu na rok 2016.

Przyjęto następujące ogólne założenia przy projektowaniu prognozy przez jednostki organizacyjne:

- 1) wskaźnik wzrostu wynagrodzeń pracowników niepedagogicznych – 2%,
- 2) wskaźnik wzrostu wynagrodzeń dla nauczycieli – zamrożone,
- 3) wskaźnik wzrostu cen gazu i energii – 5%
- 4) wskaźnik wzrostu cen wody – 5,0%
- 5) wskaźnik wzrostu pozostałych wydatków 3%

W roku 2016 rozpocznie się szereg inwestycji, które będą miały wpływ na wydatki bieżące w latach następnych

1. rozbudowa budynku UG w Suchym Lesie
2. budowa obiektu przedszkolno – szkolnego w Biedrusku
3. budowa szkoły w Gołęczewie
4. budowa infrastruktury w Gołęczewie i Zielątkowie

W roku 2017 planuje się pozyskanie środków zewnętrznych na inwestycje oświatowe oraz budowę kanalizacji.

Wzrost wydatków bieżących od roku 2018 wynika z następujących uwarunkowań:

- funkcjonowanie nowego budynku UG w Suchym Lesie
- funkcjonowanie nowej szkoły w Biedrusku – wyposażenie, dodatkowe oddziały – zatrudnienie nauczycieli
- funkcjonowanie nowej szkoły w Gołęczewie

PROGNOZA ZADŁUŻENIA – wg tab. Nr 1

ZASADA WYNIKAJĄCA Z ART. 242 USTAWY O FINANSACH PUBLICZNYCH

Jak wynika z poniższego wykresu zachowana zostanie relacja o której mowa w art. 242 u.o.f.p

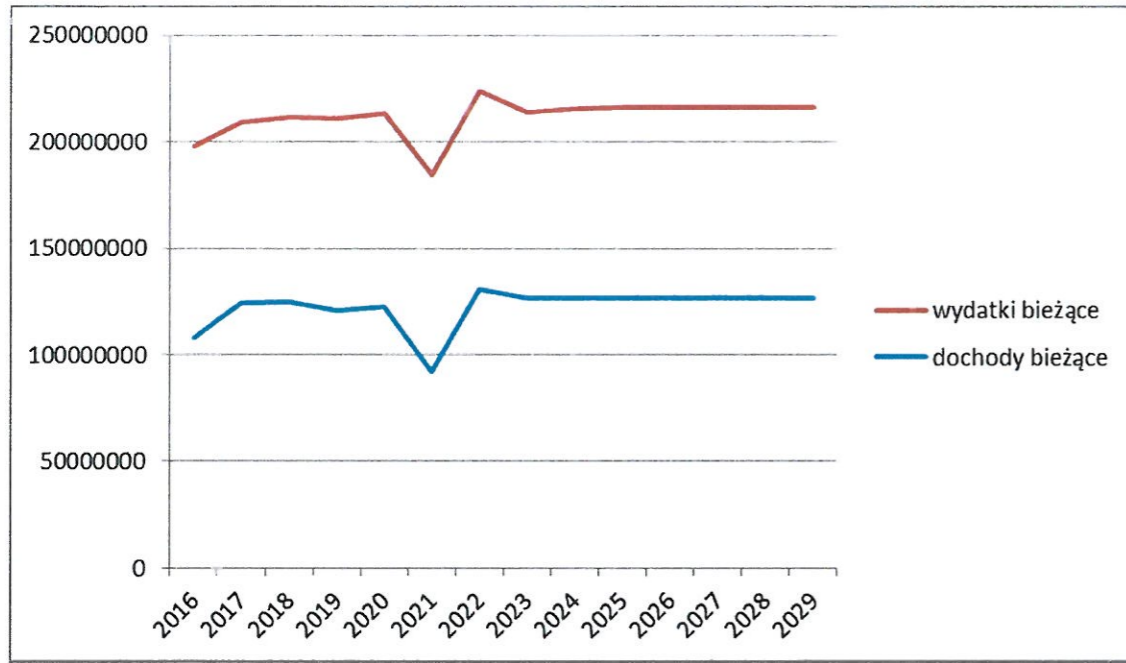

mnnbm

Nazwa i cel	Jednostka odpowiedzialna lub koordynująca program	okres realizacji programu	do	łączne nakłady finansowe	Limit wydatków w poszczególnych latach														Limit zobowiązań ¹		
					od	2016	2017	2018	2019	2020	2021	2022	2023	2024	2025	2026	2027	2028		2029	
Wydatki na przedsięwzięcia ogółem					177 997 978,00	31 570 000,00	39 317 000,00	24 087 000,00	8 687 000,00	8 827 000,00	6 507 000,00	2 757 000,00	2 757 000,00	2 757 000,00	2 757 000,00	1 757 000,00	1 757 000,00	1 757 000,00	1 757 000,00	112 053 000,00	
- wydatki bieżące					34 153 000,00	3 187 000,00	3 187 000,00	2 187 000,00	2 187 000,00	1 877 000,00	1 757 000,00	1 757 000,00	1 757 000,00	1 757 000,00	1 757 000,00	1 757 000,00	1 757 000,00	1 757 000,00	1 757 000,00	3 840 000,00	
- wydatki majątkowe					143 844 978,00	28 383 000,00	36 130 000,00	21 900 000,00	6 500 000,00	6 950 000,00	4 750 000,00	1 000 000,00	1 000 000,00	1 000 000,00	1 000 000,00	0,00	0,00	0,00	0,00	108 213 000,00	
A) Programy, projekty lub zadania					0,00	0,00	0,00	0,00	0,00	0,00	0,00	0,00	0,00	0,00	0,00	0,00	0,00	0,00	0,00	0,00	
- wydatki majątkowe					0,00	0,00	0,00	0,00	0,00	0,00	0,00	0,00	0,00	0,00	0,00	0,00	0,00	0,00	0,00	0,00	
- wydatki bieżące					0,00	0,00	0,00	0,00	0,00	0,00	0,00	0,00	0,00	0,00	0,00	0,00	0,00	0,00	0,00	0,00	
B) Programy, projekty lub zadania					0,00	0,00	0,00	0,00	0,00	0,00	0,00	0,00	0,00	0,00	0,00	0,00	0,00	0,00	0,00	0,00	
- wydatki bieżące					0,00	0,00	0,00	0,00	0,00	0,00	0,00	0,00	0,00	0,00	0,00	0,00	0,00	0,00	0,00	0,00	
- wydatki majątkowe					0,00	0,00	0,00	0,00	0,00	0,00	0,00	0,00	0,00	0,00	0,00	0,00	0,00	0,00	0,00	0,00	
C) Programy, projekty lub zadania pozostałe (inne niż wymienione w lit. A i B) (razem)					177 997 978,00	31 570 000,00	39 317 000,00	24 087 000,00	8 687 000,00	8 827 000,00	6 507 000,00	2 757 000,00	2 757 000,00	2 757 000,00	2 757 000,00	1 757 000,00	1 757 000,00	1 757 000,00	1 757 000,00	112 053 000,00	
- wydatki bieżące					34 153 000,00	3 187 000,00	3 187 000,00	2 187 000,00	2 187 000,00	1 877 000,00	1 757 000,00	1 757 000,00	1 757 000,00	1 757 000,00	1 757 000,00	1 757 000,00	1 757 000,00	1 757 000,00	1 757 000,00	3 840 000,00	
1	Kształtowanie i prowadzenie polityki przestrzennej. Cel: ustalanie przeznaczenia terenów, rozmieszczenia inwestycji celem publicznego określenia sposobu zagospodarowania i warunków zabudowy terenu	Urząd Gminy GPU	2011	2019	3 698 000,00	310 000,00	310 000,00	310 000,00	310 000,00											1 240 000,00	
2	Nazwa : Organizacja działalności kulturalnej na terenie Gminy Cel: zwiększenie atrakcyjności poprzez organizację imprez kulturalnych o charakterze masowym Opis : Organizacja Dni Gminy Suchy Las	Urząd Gminy - ref. PG	2016	2020	600 000,00	120 000,00	120 000,00	120 000,00	120 000,00	120 000,00										600 000,00	
3	Program: Współpraca z organizacjami pozarządowymi Cel: Budowanie współpracy z organizacjami, wspieranie działalności organizacji w celu efektywnego zaspokajania potrzeb społecznych oraz podnoszenia jakości życia mieszkańców Gminy Suchy Las	Urząd Gminy	2015	2017	3 000 000,00	1 000 000,00	1 000 000,00	0,00	0,00	0,00	0,00	0,00	0,00	0,00	0,00	0,00	0,00	0,00	0,00	2 000 000,00	
4	Program: Rozwój infrastruktury - edukacyjnej na terenie Gminy Suchy Las Cel: zwiększenie atrakcyjności edukacyjnej gminy Suchy Las	Urząd Gminy- ref. Oświaty i Sportu	2014	2029	26 855 000,00	1 757 000,00	1 757 000,00	1 757 000,00	1 757 000,00	1 757 000,00	1 757 000,00	1 757 000,00	1 757 000,00	1 757 000,00	1 757 000,00	1 757 000,00	1 757 000,00	1 757 000,00	1 757 000,00	0,00	
- wydatki majątkowe (po zmianie)					143 844 978,00	28 383 000,00	36 130 000,00	21 900 000,00	6 500 000,00	6 950 000,00	4 750 000,00	1 000 000,00	1 000 000,00	1 000 000,00	1 000 000,00	0,00	0,00	0,00	0,00	108 213 000,00	
Program Budowa i modernizacja dróg na terenie Gminy. Cel: poprawa bezpieczeństwa komunikacyjnego na terenie Gminy. Wydatki majątkowe. Z tego zadania:					67 717 533,00	14 340 000,00	11 430 000,00	4 400 000,00	2 000 000,00	5 450 000,00	3 250 000,00	0,00	0,00	0,00	0,00	0,00	0,00	0,00	0,00	40 470 000,00	
zmiana					0,00	0,00	0,00	0,00	0,00	0,00	0,00	0,00	0,00	0,00	0,00	0,00	0,00	0,00	0,00	0,00	
po zmianie					67 717 533,00	14 340 000,00	11 430 000,00	4 400 000,00	2 000 000,00	5 450 000,00	3 250 000,00	0,00	0,00	0,00	0,00	0,00	0,00	0,00	0,00	40 470 000,00	
5	Budowa ulic w Złotnikach III- Kochanowskiego, Reja, Słowackiego, Pawłowicka, Dworcowa	BI/WPF/2015/0002	2015	2021	5 400 000,00	0,00	1 000 000,00	200 000,00	2 000 000,00	2 000 000,00										5 200 000,00	
zmiana					0,00	0,00	0,00														0,00
po zmianie					5 400 000,00	0,00	1 000 000,00	200 000,00	2 000 000,00	2 000 000,00											5 200 000,00
6	Budowa ulic w Złotnikach I - ul. Zielona, ul. Radosna, ul. Wrzosowa, ul. Kwiatowa, ul. Tulipanowa, ul. Irysowa, ul. Różana	BI/WPF/2014/0001	2014	2016	4 680 000,00	1 350 000,00														1 350 000,00	
zmiana					0,00	-															0,00
po zmianie					4 680 000,00	1 350 000,00															1 350 000,00

7	Budowa ulic w Złotnikach II - ul. Okrężna, ul. Graniczna, ul. Prosta, ul. Miła, ul. Działkowa, ul. Żukowa, Cicha	BI/WPF/2015/0003	2015	2021	5 700 000,00	300 000,00			0,00	2 500 000,00	2 500 000,00									5 300 000,00	
	zmiana				0,00															0,00	
	po zmianie				5 700 000,00	300 000,00	0,00	0,00	0,00	2 500 000,00	2 500 000,00									5 300 000,00	
	Suchy Las - modernizacja ul. Żurawinowej	BI/WPF/2015/0036	2015	2016	830 000,00	400 000,00														0,00	
	zmiana				0,00															0,00	
	po zmianie				830 000,00	400 000,00															
	Przebudowa ul. Nektarowej w Suchym Lesie na odcinku od drogi K-11 w kierunku ogrodów działkowych	BI/WPF/2013/0001	2013	2016	2 513 560,00	600 000,00														600 000,00	
	zmiana				0,00															0,00	
	po zmianie				2 513 560,00	600 000,00														600 000,00	
	Suchy Las - Przebudowa skrzyżowania ul. Obornickiej z ul. Młodzieżową, w tym wykonanie chodnika wzdłuż ul. Obornickiej od ul. Młodzieżowej do ul. Borówkowej wraz z wyprowadzeniem ścieżki rowerowej do ul. Borówkowej	BI/WPF/2016/0003	2016	2018	3 250 000,00	250 000,00	1 500 000,00	1 500 000,00													3 250 000,00
	zmiana				0,00																0,00
	po zmianie				3 250 000,00	250 000,00	1 500 000,00	1 500 000,00	0,00												3 250 000,00
	Budowa dróg w rejonie ulicy Diamentowej w Suchym Lesie - główne ciągi komunikacyjne	BI/WPF/0003	2011	2016	11 000 000,00	5 700 000,00	3 500 000,00														9 200 000,00
	zmiana				0,00	0,00															0,00
	po zmianie				11 000 000,00	5 700 000,00	3 500 000,00														9 200 000,00
	Budowa dróg na dz. 209/3 i 209/4 o symbolach w planie 3 KD-D, 1 KD-D (dotyczy rejonu pomiędzy ul. Forteczną i Nektarową) budowa dróg z pełną infrastrukturą		2020		200 000,00					200 000,00											200 000,00
	zmiana				0,00																0,00
	po zmianie				200 000,00	0,00	0,00	0,00	0,00	200 000,00											200 000,00
	Budowa pełnego uzbrojenia we wsi Złotkowo - ul. Lipowa, Złota, Gogulcowa, Srebrna, Platynowa, Irydowa, Miedziana, Rzepakowa, Słonecznikowa, Sobocka, oraz terenów aktywizacji gospodarczej	BI/WPF/2009/66	2009	2017	20 203 303,00	1 600 000,00															1 600 000,00
	zmiana				0,00																0,00
	po zmianie				20 203 303,00	1 600 000,00	-	-	-	-	-	-	-	-	-	-	-	-	-	-	1 600 000,00
	Projekt przejazdu i przejścia pod torami kolejowymi w ciągu ul. Sucholeskiej.- pomoc finansowa dla Powiatu Poznańskiego	BI/WPF/2015/0001	2016	2017	1 000 000,00	500 000,00	500 000,00														1 000 000,00
	zmiana				0,00																0,00
	po zmianie				1 000 000,00	500 000,00	500 000,00														1 000 000,00
	Przebudowa ul. Kubackiego wraz z ul. Krańcową i Gajową	BI/WPF/2015/0006	2015	2018	4 870 000,00	500 000,00	2 300 000,00	2 000 000,00													4 800 000,00
	zmiana																				0,00
	po zmianie				4 870 000,00	500 000,00	2 300 000,00	2 000 000,00													4 800 000,00
	Suchy Las - Budowa ulicy Jeżynowej wraz z miejscami parkingowymi oraz z pasem zieleni w rejonie ulic Truskawkowa i Jeżynowa	BI/WPF/2016/0002	2016	2016	1 250 000,00	1 250 000,00															1 250 000,00
	zmiana																				0,00

po zmianie				1 250 000,00	1 250 000,00													1 250 000,00
Osiedle Grzybowe - budowa ul. Kruczej	BI/2015/0041	2015	2019	215 000,00			200 000,00											200 000,00
zmiana																		0,00
po zmianie				215 000,00	-	-	200 000,00	-	-									200 000,00
Osiedle Grzybowe - budowa chodnika w ul. Jaskółczej - I etap projekt, wykonawstwo 2018	BI/WPF/2016/OG/0004	2016	2018	120 000,00	20 000,00		100 000,00											120 000,00
zmiana																		0,00
po zmianie				120 000,00	20 000,00	-	100 000,00	-	-									120 000,00
Suchy Las - przebudowa pasa drogowego ul. Szkółkarska - przebudowa linii energetycznej oraz budowa ścieżki rowerowej	BI/WPF/2016/SL/0015	2016	2017	1 000 000,00	120 000,00	880 000,00												1 000 000,00
zmiana																		0,00
po zmianie				1 000 000,00	120 000,00	880 000,00	-											1 000 000,00
Suchy Las - budowa ul. Stefańskiego	BI/WPF/2016/SL/0007	2016	2017	3 500 000,00	1 750 000,00	1 750 000,00												3 500 000,00
zmiana																		0,00
po zmianie				3 500 000,00	1 750 000,00	1 750 000,00	-	-	-									3 500 000,00
Suchy Las - budowa ul. Łozowej wraz z infrastrukturą	BI/2015/0009	2015	2018	435 670,00	-	-	400 000,00											400 000,00
zmiana																		0,00
po zmianie				435 670,00	-	-	400 000,00	-	-	-	-	-	-	-	-	-	-	400 000,00
Budowa infrastruktury os. Kmieni Szlachetnych w Biedrusku (w roku 2015 I etap projekt ulice Rubinowa, Agatowa, Ametystowa - zad. BI/2015/0065))		2015	2021	1 550 000,00				750 000,00	750 000,00									1 500 000,00
zmiana																		0,00
po zmianie				1 550 000,00	-	-	-	750 000,00	750 000,00	-	-	-	-	-	-	-	-	1 500 000,00
Program: Rozwój infrastruktury wodno-ściekowej na terenie Gminy Suchy Las . Cel: poprawa jakości życia mieszkańców oraz ekologii na terenie Gminy. (dz. 010 oraz 900, rozdz. 01010 oraz 90001) Wydatki majątkowe. Z tego zadania:	Urząd Gminy ref. Budowlano-inwestycyjny 01010/90001	2009	2018	32 802 445,00	6 973 000,00	7 500 000,00	7 500 000,00	3 000 000,00	0,00									24 973 000,00
zmiana				0,00	0,00	0,00	0,00	0,00	0,00	0,00	0,00	0,00	0,00	0,00	0,00	0,00	0,00	0,00
po zmianie				32 802 445,00	6 973 000,00	7 500 000,00	7 500 000,00	3 000 000,00	0,00	0,00	0,00	0,00	0,00	0,00	0,00	0,00	0,00	24 973 000,00
Suchy Las - Budowa pełnej infrastruktury w rejonie ulic Lisiej, Klonowej, Sprzecznej, Ogrodniczej i Zgodnej	BI/WPF/00010	2015	2019	10 293 000,00	1 233 000,00	3 000 000,00	3 000 000,00	3 000 000,00										10 233 000,00
zmiana				0,00														0,00
po zmianie				10 293 000,00	1 233 000,00	3 000 000,00	3 000 000,00	3 000 000,00										10 233 000,00
Budowa kanalizacji sanitarnej wraz z drogami w Gołęczewie i Zielątkowie oraz wymiana sieci wodociągowej w Gołęczewie z azbestowej, budowa skrzyżowania w Gołęczewie ulice Dworcowa, Tysiąclecia i Lipowej	BI/WPF/0001 (01010+90001)	2012	2018	21 909 445,00	5 200 000,00	4 500 000,00	4 500 000,00											14 200 000,00
zmiana				0,00	0,00	0,00												0,00
po zmianie				21 909 445,00	5 200 000,00	4 500 000,00	4 500 000,00											14 200 000,00
Budowa infrastruktury w Biedrusku w ul. 7 Pułku Strzelców Konnych do ul. Lesnej - kanalizacja sanitarna	BI/WPF/2015/0004	2015	2016	600 000,00	540 000,00													540 000,00
zmiana				0,00	0,00													0,00
po zmianie				600 000,00	540 000,00	0,00	0,00	0,00										540 000,00
Program: Rozwój infrastruktury kulturalno-edukacyjnej na terenie Gminy Suchy Las Cel: zwiększenie atrakcyjności kulturalno-edukacyjne gminy Suchy Las	Urząd Gminy ref. Budowlano-inwestycyjny- 80101 par. 6050	2016	2018	18 080 000,00	3 080 000,00	9 000 000,00	6 000 000,00	0,00										18 080 000,00
zmiana				0,00														0,00
po zmianie				18 080 000,00	3 080 000,00	9 000 000,00	6 000 000,00											18 080 000,00
Budowa szkoły w Gołęczewie	BI/WPF/2016/0001	2016	2018	8 080 000,00	80 000,00	4 000 000,00	4 000 000,00											8 080 000,00

zmiana					8 080 000,00	80 000,00	4 000 000,00	4 000 000,00											8 080 000,00	
po zmianie																				
Biedrusko - Budowa obiektu przedszkolno-szkolnego	BI/WPF/2016/B/0005	2016	2017		10 000 000,00	3 000 000,00	5 000 000,00	2 000 000,00											10 000 000,00	
zmiana					0,00														0,00	
po zmianie					10 000 000,00	3 000 000,00	5 000 000,00	2 000 000,00	0,00										10 000 000,00	
Program: Rozwój infrastruktury turystyczno-rekreacyjnej na terenie Gminy Suchy Las Cel: zwiększenie atrakcyjności turystyczno-rekreacyjnej gminy Suchy Las	Urząd Gminy ref. Budowlano-inwestycyjny 92601	2013	2025		15 565 000,00	1 490 000,00	3 200 000,00	2 000 000,00	1 500 000,00	1 500 000,00	1 500 000,00	1 000 000,00	1 000 000,00	1 000 000,00	1 000 000,00	0,00	0,00	0,00	0,00	15 190 000,00
zmiana					0,00	0,00	0,00	0,00	0,00										0,00	
po zmianie					15 565 000,00	1 490 000,00	3 200 000,00	2 000 000,00	1 500 000,00	1 500 000,00	1 500 000,00	1 000 000,00	1 000 000,00	1 000 000,00	1 000 000,00				15 190 000,00	
zagospodarowanie terenu - park oraz zbiornik retencyjny przy ul. Bogusławskiego w Suchym Lesie (w roku 2015 I etap budowa zbiornika retencyjnego, w roku 2016 II etap zagospodarowanie terenu)	RK/WPF/2015/0001	2015	2016		875 000,00	500 000,00													500 000,00	
zmiana					0,00	0,00													0,00	
po zmianie					875 000,00	500 000,00													500 000,00	
Suchy Las - Budowa ścieżki rowerowej w ciągu ul. Borówkowej - do ul. Waleckiej	BI/WPF/2016/SL/0008	2016	2017		300 000,00	50 000,00	250 000,00												300 000,00	
zmiana																			0,00	
po zmianie					300 000,00	50 000,00	250 000,00	0,00											300 000,00	
Budowa ścieżek rowerowych na terenie Gminy Suchy Las	BI/WPF/2016/0006	2016	2021		2 800 000	300 000,00		1 000 000,00	500 000,00	500 000,00	500 000,00								2 800 000,00	
zmiana					0														0,00	
po zmianie					2 800 000	300 000	0	1 000 000	500 000	500 000	500 000								2 800 000,00	
Suchy Las -- budowa nowego oraz przeniesienie skate parku z ul. Rzemieślniczej	BI/WPF/2016/0001	2016	2017		290 000	40 000	250 000												290 000,00	
zmiana																			0,00	
po zmianie					290 000	40 000	250 000	0	0										290 000,00	
"Teren aktywnej edukacji i sportu w Suchym Lesie"	RON/WPF/2015/8	2016	2025		11 300 000	600 000	2 700 000	1 000 000	1 000 000	1 000 000	1 000 000	1 000 000,00	1 000 000,00	1 000 000,00	1 000 000,00				11 300 000,00	
zmiana																			0,00	
po zmianie					11 300 000	600 000	2 700 000	1 000 000	1 000 000	1 000 000	1 000 000	1 000 000	1 000 000	1 000 000	1 000 000	0	0	0	0	11 300 000,00
Program: Rozwój infrastruktury administracyjnej Cel: zwiększenie dostępności i poprawa jakości obsługi mieszkańców Gminy Suchy Las	Urząd Gminy ref. Budowlano-inwestycyjny 75023	2015	2017		4 080 000,00	2 000 000,00	2 000 000,00	0,00	0,00										4 000 000,00	
Rozbudowa Urzędu Gminy w Suchym Lesie	BI/WPF/2015/0005	2015	2017		4 080 000,00	2 000 000,00	2 000 000,00												4 000 000,00	
zmiana					0,00	0,00													0,00	
po zmianie					4 080 000,00	2 000 000,00	2 000 000,00												4 000 000,00	
Program: Rozwój infrastruktury i rewitalizacja stacji kolejowych na terenie Gminy Suchy Las (trasa Poznań -Piła) Cel: zwiększenie dostępności do sieci kolejowej i poprawa jakości życia mieszkańców Gminy Suchy Las	Urząd Gminy ref. Budowlano-inwestycyjny 60016																			
		2015	2018		5 600 000,00	500 000,00	3 000 000,00	2 000 000,00	0,00	0,00	0,00	0,00	0,00	0,00	0,00	0,00	0,00	0,00	0,00	5 500 000,00
Rewitalizacja stacji kolejowych na trasie 354 Poznań-Piła wraz z węzłami przesiadkowymi (Złotniki, Gołęczewo, Chłudowo)	BI/WPF/2015/0007																		0,00	
zmiana					0,00	0,00	0,00	0,00											0,00	
po zmianie					5 600 000,00	500 000,00	3 000 000,00	2 000 000,00											0,00	

